Rendalen kommune
HANESTADVEIEN 1
2485 RENDALEN

Dokid: 18027551 (18/1361-1)
MELDING OM POSTNUMMERENDRINGER 01.10.2018 - POSTNUMMER 2485 RENDALEN DELES INN MED ET NYTT POSTNUMMER 2484 RENDALEN

Kontaktperson:
Frode Wold
+47 970 97 963

Tidl. dato og referanse:

Dato og referanse:
13.7.2018
402.2/FrW

Posten Norge AS
Divisjon Post
Postboks 1500 Sentrum
0001 OSLO

Besøksadresse:
Biskop Gunnerus' gate 14 A
Kundeservice: +47 22 03 00 00
www.postennorge.no

Postnummerendringer 1.10.2018

Hvert år foretar Posten en gjennomgang av postnummerstrukturen i Norge og dette kan medføre enkelte endringer og justeringer.

Ønske om endringer kommer i hovedsak fra postmottakere, vel/grendelag eller kommuner på grunn av lokale og gjerne historiske forhold. I enkelte tilfeller gjennomføres også endringer som følge av at Posten får produksjons- eller logistikkmessige fordeler som igjen kommer kundene til gode i form av bedre kvalitet og bedre service.

Deres kommune er denne gang berørt:

- **Postnummer 2485 Rendalen deles inn med et nytt postnummer 2484 Rendalen**
  Se vedlagte liste og kart

- Postboksadresser endres ikke.

Posten endrer postnumrene i Matrikkelen 1.10.2018 og besørger informasjon til de som får ny postadresse.

Posten retter også opp postnummersøket på www.posten.no, nedlastingsfiler, postnummerkart samt informasjon til store avsenderregistre.

Vi ber om at dere besørger informasjon internt i kommuneadministrasjonen, inkludert plan/oppmåling/tekniske avdelinger.

Med vennlig hilsen

Frode Wold

Frode Wold
Seniorrådgiver
Telefon 970 97 963
Mail frode.wold@posten.no

2484 Rendalen
Asphaugjordet
Aursjøveien 161+1121-1143, 776-898+1186-1190
Bergeveien
Bergslia
Bjønngardsveien
Brøtaveien
Elvålsgutua
Ferderkroken
Finstad vestside
Finstad østside
Finstadnysætra
Fiskevollen
Fjellveien
Flatan
Flatveien
Gamle Kongevei 3673-5925, 3692-5888
Gamle Værådalsveien
Gammellia
Gammelsæterveien
Hanestadveien 1-999, 2-1104
Haugsetveien
Holmegga
Jutulhoggveien
Kaldbergveien
Kjølvollen
Klettsæterveien
Klettvollveien
Klokkarveien
Mistdalsveien
Møreggveien
Nordre Sølendalen
Per Markens vei
Petterbakken
Rødvolveien
Spekedalsveien
Stengutua
Stevneveien
Svenstugutua
Søndre Sølendalsveien
Tjeldveien
Unsetveien
Vestaberget
Østagrenda

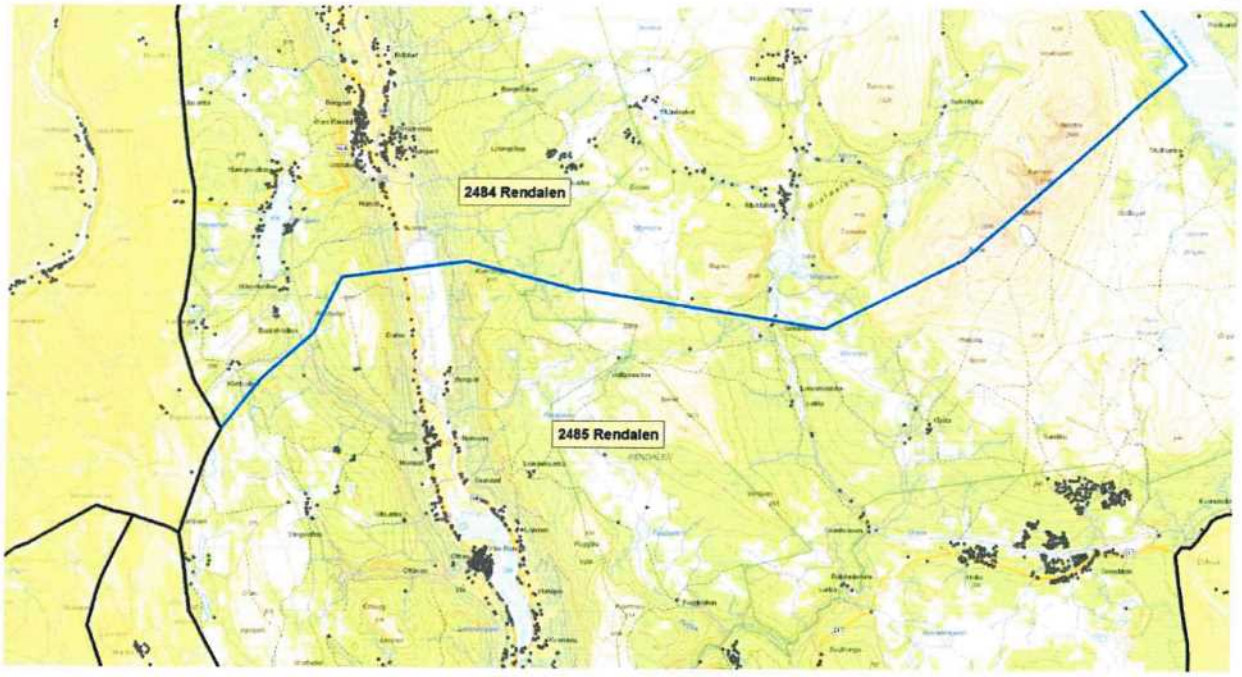
2484 Rendalen
2485 Rendalen

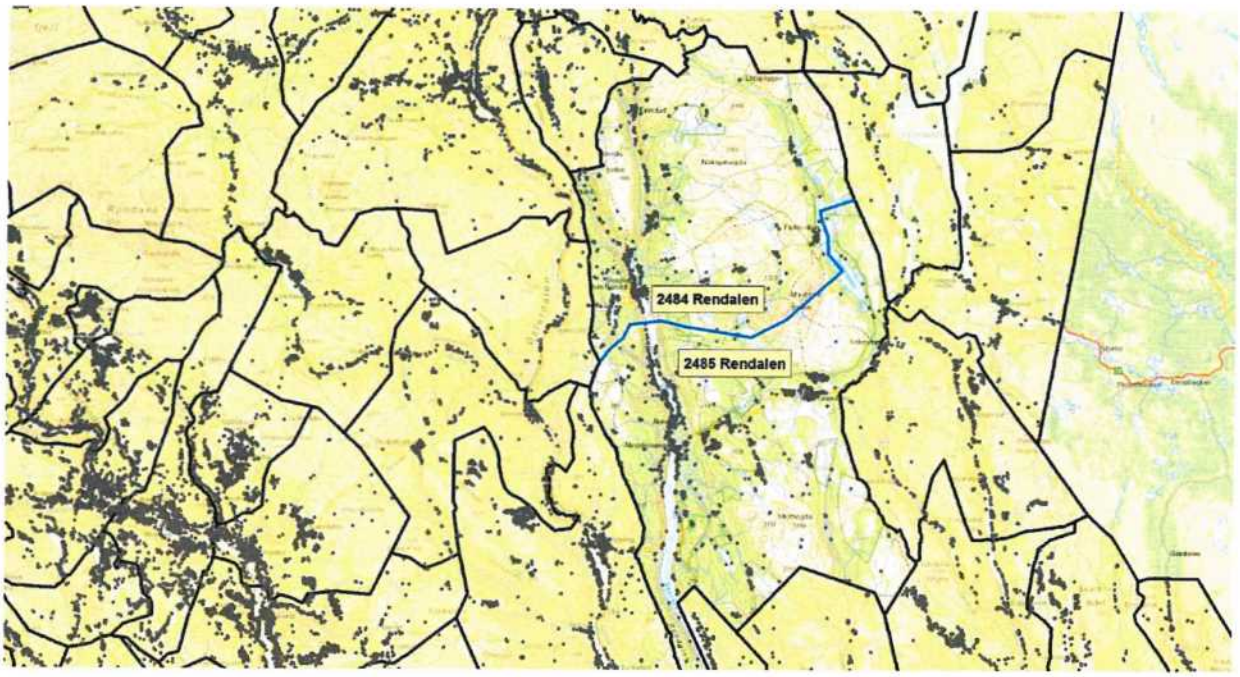
2484 Rendalen
2485 Rendalen