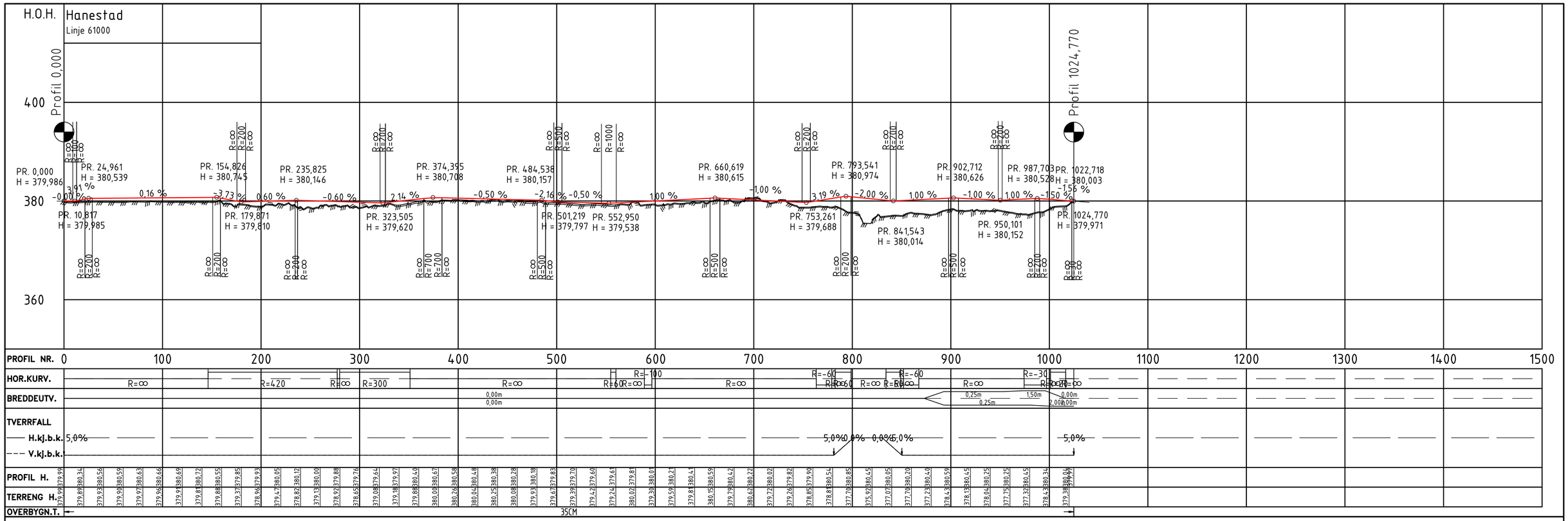

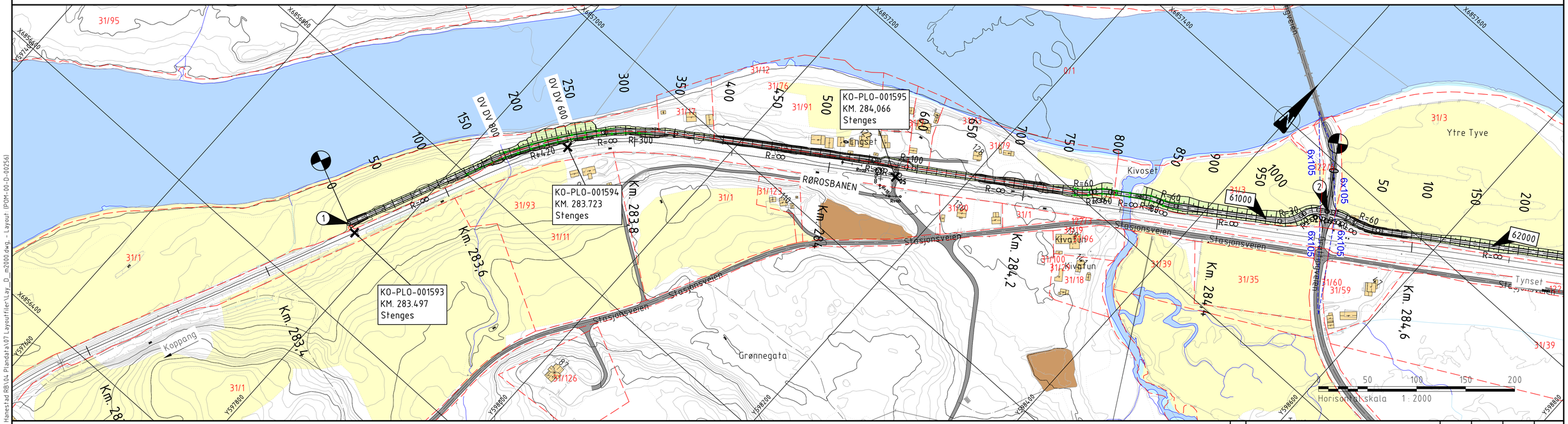

SYMBOL- OG TEGNFORKLARINGER:

- Eiendomsgrense
- Parsellgrense
- 60000 60010 Vegmodell-/linjenummer
- Stålrekkverk
- Stikkrenne
- Frisiktlinje
- Kjøreveg
- Grøft/skjæring
- Fylling

MERKNADER / BESTEMMELSER :

- Veg 61000: Landbruksveg klasse 7 til profil 340, så klasse 3
- Planovergang ved km. 282.749, 282.988, 283.497, 283.723, 284.066, 286.206, 286.602 og 287.107 stenges. Veg graves av og ny linjegrøft etableres.
- Planovergang ved km. 285.614 stenges, men vil fungere som en beredskapsovergang.

(1) Tilpasses eks. terreng

(2) Tilpasses eks. veg

HENVISNINGER :

Kartkilde: Norge digitalt
Koordinatsystem:
Horisontalt: EUREF89/UTM -sone 32
Vertikalt: NN2000
For plan- og profiltegning, veg 62000, se POM-00-D-00257,
For plan- og profiltegning, veg 63000, se POM-00-D-00258,
For normalprofiler veg 60 000,
se POM-00-F-00264

- ☐ Akseptert
- ☐ Akseptert med kommentarer
- ☐ Ikke akseptert / kommentert revider og send inn på nytt
- ☐ Kun for informasjon

Sign:

Rev.	Revisjonen gjelder	Dato	Tegnet av	Kontrollert av	Godkjent av
00A	Detaljregulering	16.01.2026	HaSH	PetteS	KrB

RØROSBANEN
(Koppang) - Tynset, Rendalen kommune

Hanestad, Km 282,749-287,107
PLAN- OG PROFIL, VEG 61000

Målestokk (A1-format)	1:2000 / 1:400
Fase	Detaljregulering
Oppdr.nr.	10269277-100
Filnavn	Lay_D
Produsent	Multiconsult
Erstatning for	
Erstattet av	

Prosjekt: 60033352 Sikring og sanering av planovergangen
Parsell: 00

Tegningsnummer: POM-00-D-00256
Rev.: 00A

BANE NOR

FDV Tegningsnummer:
FDV rev.:

Z:\01020411\10204851-01\10204851-01-03_ARBEIDSOMRAADE\100 Hanestad RB\04 Plandata\07 Layoutfiler\Lay_D_m2000.dwg - Layout: (POM-00-D-00256)