



## Flomsikring Elvål – møte 30.05.2023

Kristin Hasle Haslestad  
prosjektleder, NVE



# Historikk

- Rendalen kommune har søkt NVE om bistand til sikring etter flommen i 2013
- Henvendelse om samarbeid med IFK i 2021
- Forstudie ferdig i 2021/2022 (**fase 1**)
- NVE lyste ut konsulent-tjenester for planlegging/prosjektering (**fase 2**) på NVEs rammeavtale i 2022 – Norconsult as (NC) vant denne
- NC prosjekterer sikringen
- Flomsikring er avhengig av utskifting av fv bru og heving av fv 30
- Samarbeidsavtale om planlegging/prosjektering mellom Rendalen kommune, IFK og NVE



## Historikk fra forstudie (fase 1)

- Kan Elvål sikres?
- Hvordan kan sikringsbehovet løses?
- Sikringsprinsipp:
  - Tilbaketrukkede flomvoller fra oppstrøms Brubekken i flere parseller helt ned til samløpet med Undsetåa
- Må sees i sammenheng med veganlegg







## NÅ: Planlegging/prosjektering (fase 2)

- NC: Nye beregninger og modelleringer
- Begynnende skadeflom
- Endringer i konsept for sikringsløsning – lavere sikring forbi bebyggelse
- Ikke alle flomvoller nødvendig
- Brubekken tatt inn i sikringsprosjektet – helhetlig sikringsløsning for Elvål

For Tysla gjelder følgende:

- Infrastruktur blir oversvømt fra ca. 5-årsflom
- Bygg med personopphold blir berørt fra ca. 15-årsflom

For Brubekken gjelder følgende:

- Infrastruktur blir oversvømt fra ca. 5-årsflom
- Bygg med personopphold blir berørt fra ca. 10-årsflom

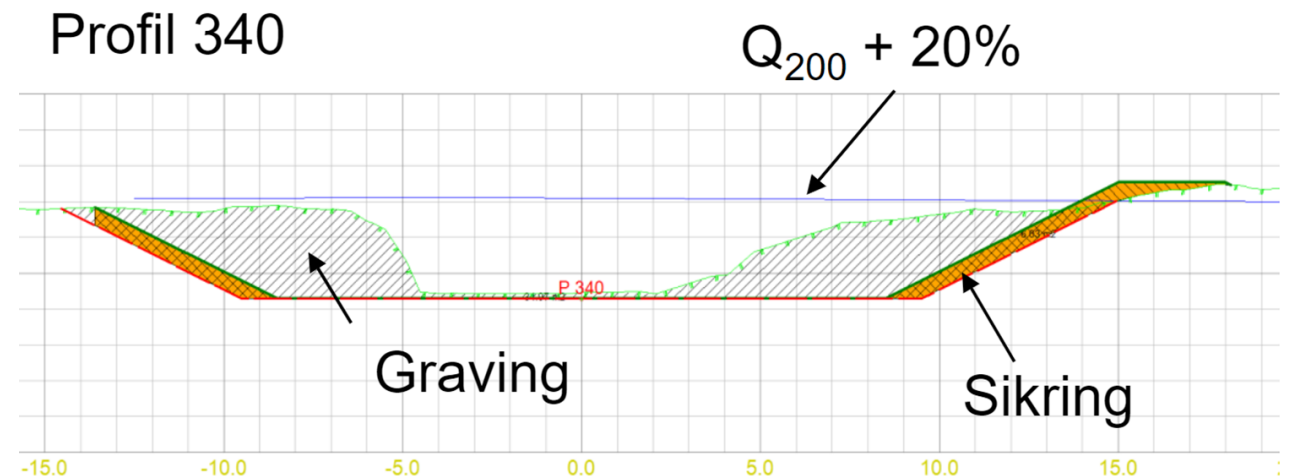

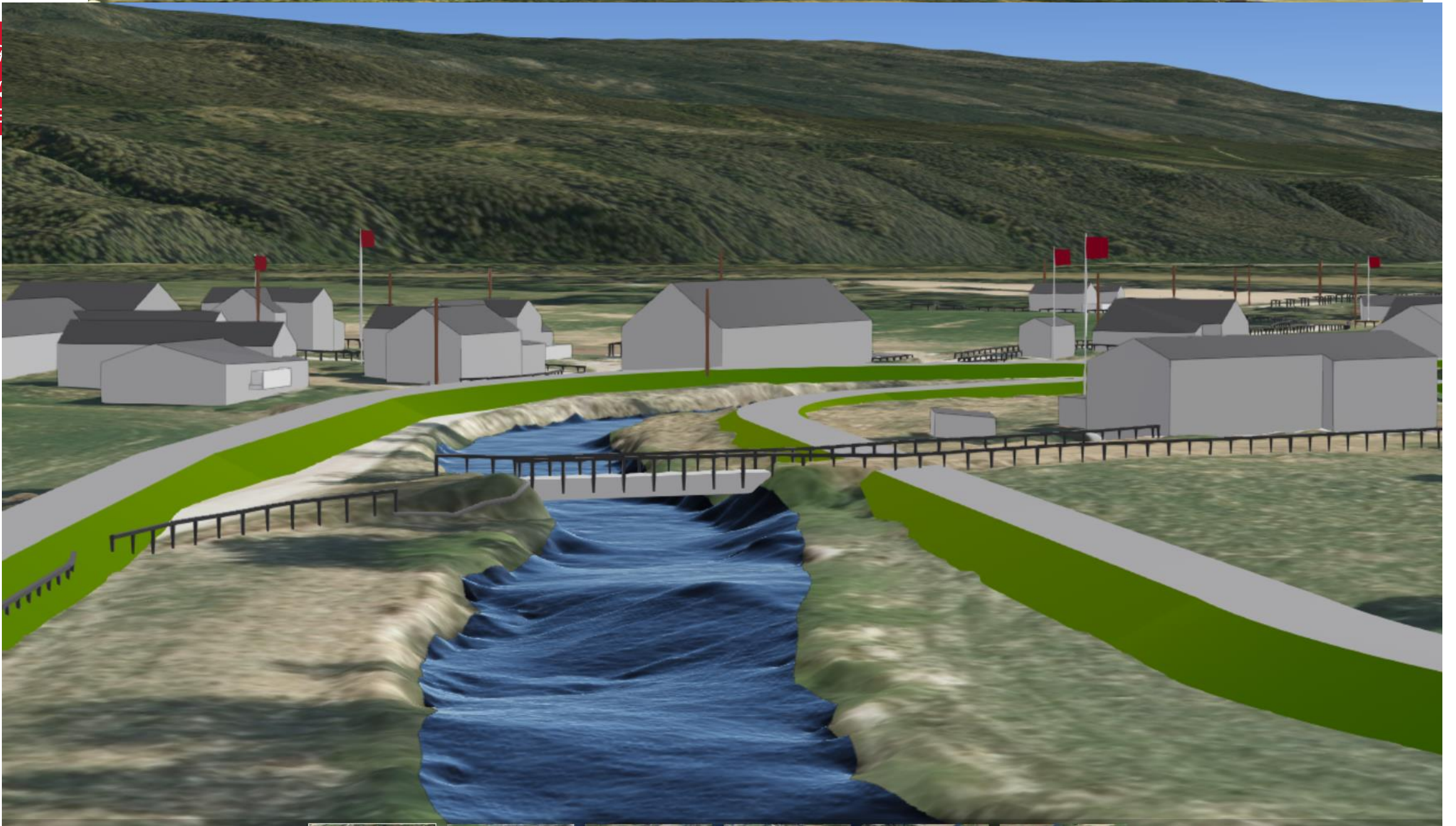



# Finansiering

- NVE dekker 80% av flomsikringen
- Rendalen kommune 20% (kommunevedtak)
- Prosjekteringen av flomsikringen vil ila juni komme med oppdaterte kostnadstall som grunnlag både for N/K-beregninger og for kommuneandelen
- Grunnlag for komunevedtak
- NVE: Årlig budsjett (Statsbudsjettet) - usikkerheter
- Elvål er prioritert, men det uforutsette forhold kan oppstå
- Avhengig av samfinansiering og ny samarbeidsavtale (Rendalen kommune, IFK og NVE) før bygging kan starte – samarbeidsavtale utførende



NC vil presentere foreløpige skisser av de flomsikringsløsningene som er prosjektert til nå





## Ta kontakt

Navn: Kristin Hasle Haslestad

E-post: [krhh@nve.no](mailto:krhh@nve.no)

Mobil: 409 23 580

